Navigationssoftware

Garantie auf aktuelles Kartenmaterial (kostenlose Aktualisierung bei Kauf eines Receivers)

Wichtige Hinweise

Stand: Juni 2019

AUDIOVOX®

Bei Neugeräten können Sie Ihr Kartenmaterial Innerhalb eines Zeitraums von 30 Tagen nach dem ersten Empfang des GPS-Signals kostenlos aktualisieren. Ein kostenloses Update ist nur verfügbar bei Neukauf eines Car Receivers, nicht beim Kauf von Ersatz Navigationskarten über unseren Service.

Bitte befolgen Sie dazu diese Schritte:

1. Starten Sie Ihr Navigationssystem, und akzeptieren Sie das Lizenzabkommen (EULA).

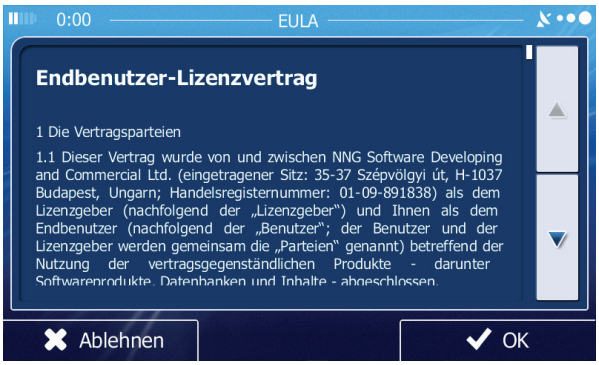

- Wählen Sie die Sprache für die Ansagen des Navigationssystems aus.
- Bestätigen Sie das Zeitformat und die Einstellungen.
- Sie können die Einstellungen später unter Einstellungen/Regional ändern.
- Warten Sie bis zum Empfang des ersten GPS-Signals, und schalten Sie dann das Navigationssystem oder den Receiver aus.

2. Registrieren Sie sich auf der Internetseite

   Gehen Sie auf die Internetseite ***www.naviextras.com***, erstellen Sie Ihren eigenen Zugang, Ihre Registrierung auf der Internetseite. Klicken Sie dazu auf die Option **Willkommen Gastbenutzer! Anmelden oder registrieren** und dann auf **Registrieren**.

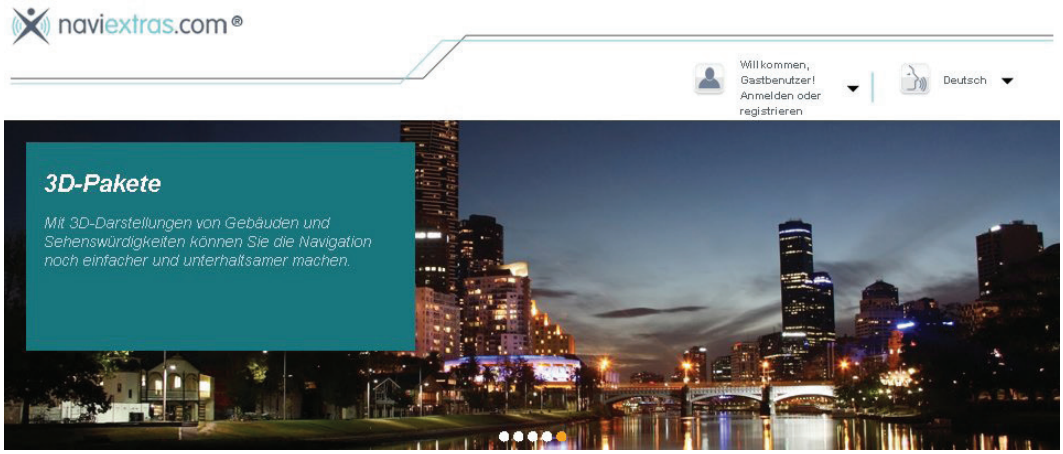

Geben Sie den Markennamen **Audiovox** ein, und bestätigen Sie den Markennamen.

Wählen Sie Ihr Gerät aus der Audiovox-Geräteliste aus. Klicken Sie auf **WEITER**, um mit der Registrierung fortzufahren.

3. Benutzerkonto erstellen

   Geben Sie die Daten ein, und klicken Sie auf **BENUTZERKONTO ERSTELLEN**.

   Sichern Sie den Benutzernamen und das Password zum späteren Einloggen in der Toolbox Software.

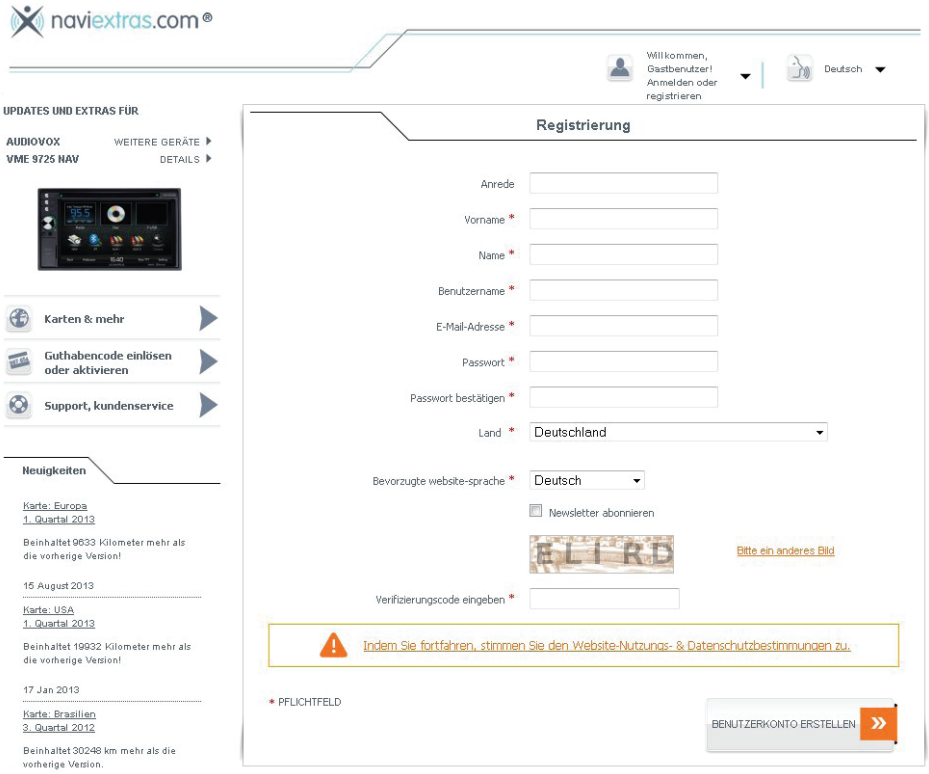

4. Download der Naviextras Toolbox Software

   Auf der rechten Internetseite von ***www.naviextras.com*** sehen Sie **SIE HABEN FRAGEN ODER BENÖTIGEN UNTERSTÜTZUNG?** Klicken Sie auf **PC-TOOL HERUNTERLADEN**.

5. Klicken Sie auf **DOWNLOAD** zum Herunterladen der Toolbox.
6. Installieren Sie die Toolbox auf Ihrem PC.
7. **NAV102/NAV103/NAV104**:
   Stecken Sie die SD-Karte in den USB/SD-Karten-Adapter.
   VME 9520 NAV / VME 9725 NAV / VME 9125 NAV / VXE 6020 NAV / VMO 5020 V:
   Stecken Sie die SD-Karte in den USB/Micro-SD-Karten-Adapter

   Verbinden Sie die Navigationskarte mittels des USB-Adapters mit dem Computer.
8. Die Toolbox liest und verifiziert den Inhalt der Karte und erkennt die Software auf der SD/ Micro-SD-Karte. Der Name des Navigationsgerätes ist auf der oberen linken Seite der Toolbox zu sehen und auch unten links.

9. Fehlermeldung **Unregelmäßiges Ausschalten gefunden**

   Diese Meldung erscheint, wenn die Navigationssoftware nicht beendet wurde. Bei den Receivern VME 9520 NAV, VME 9725 NAV, VMO 5020 V und dem Navigationsgerät NAV 104 ist dieses nicht möglich. In diesem Fall klicken Sie auf **Ignorieren**, um mit dem Software-Update fortzufahren.

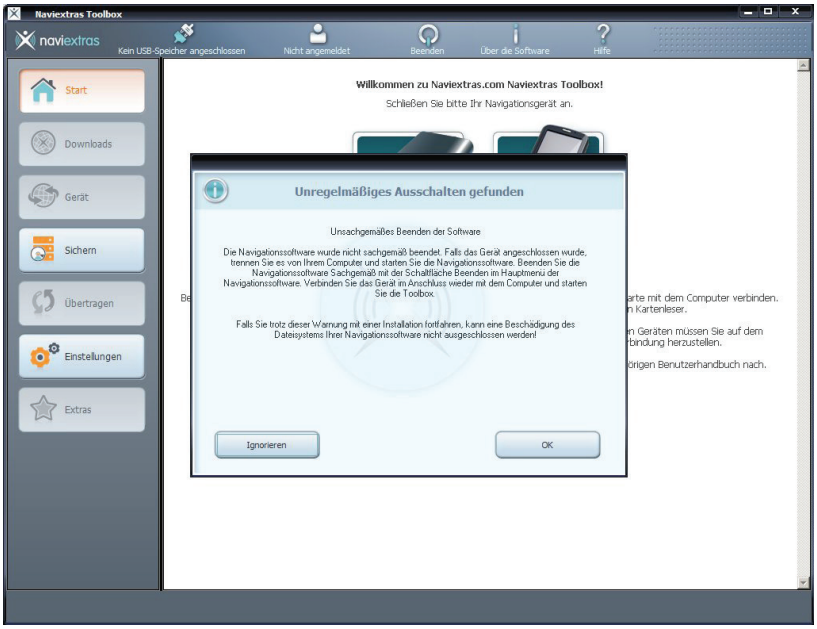

10. Einloggen: Eingabe des Benutzernamens und des Passwords, zur Bestätigung auf **LOGIN** klicken.

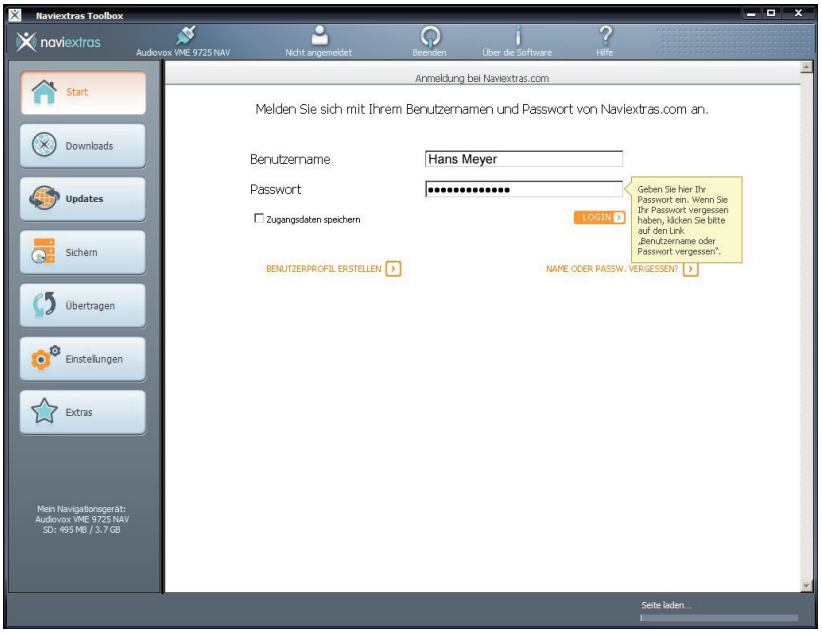

11. Die Toolbox fragt nach einer Sicherungskopie (Backup) Ihrer Navigationssoftware, klicken Sie auf **Sicherung jetzt erstellen!**, und geben Sie der Sicherungskopie einen Namen.

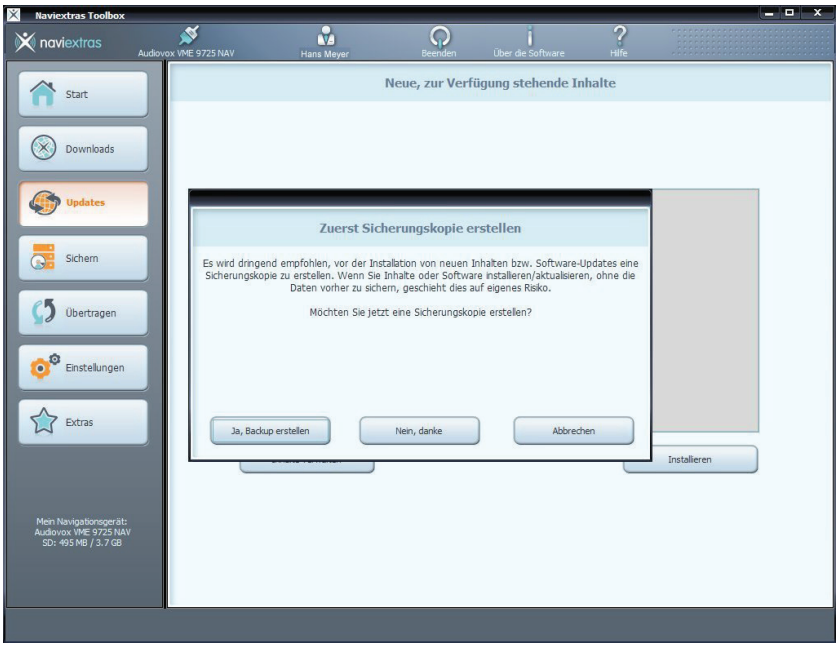

WICHTIGER HINWEIS:

Wir empfehlen, unbedingt ein BACKUP der SD-Karte/Micro-SD-Karte zu erstellen, BEVOR Sie mit dem Download des neuen Kartenmaterials beginnen !

Warten Sie, bis das Backup vollständig erstellt ist.

Audiovox Audio Produkte GmbH übernimmt keine Verantwortung für ein fehlerhaftes Update und als Folge die Beschädigung der SD-Karte/Micro-SD-Karte.

12. Backup vollständig

Den folgenden Bildschirm sehen Sie, wenn das Update vollständig ist:

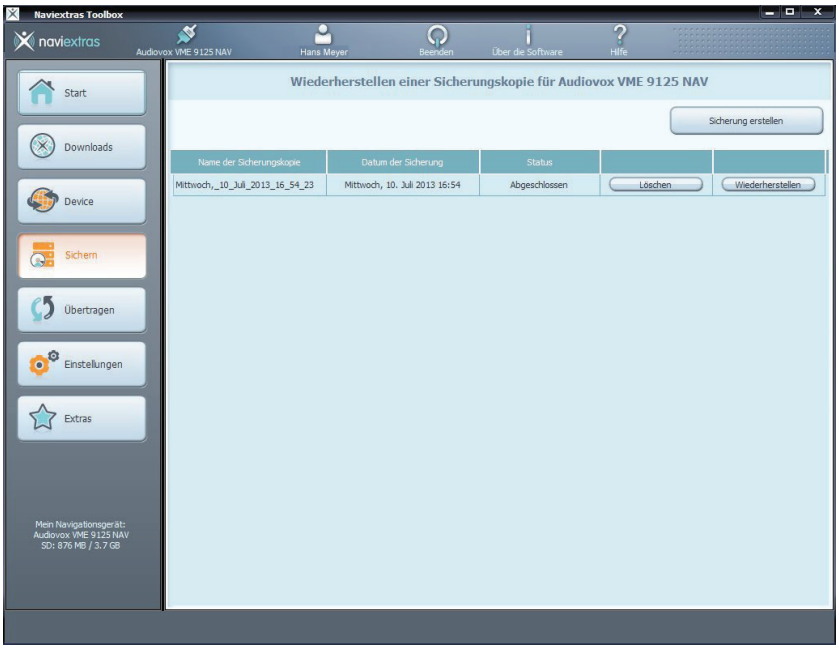

13. Update des Kartenmaterials

A) AUTOMATISCHES UPDATE (empfohlen)

Wählen Sie **Updates** auf der NAVIEXTRAS TOOLBOX.

Drücken Sie **Installieren** für ein automatisches Update.

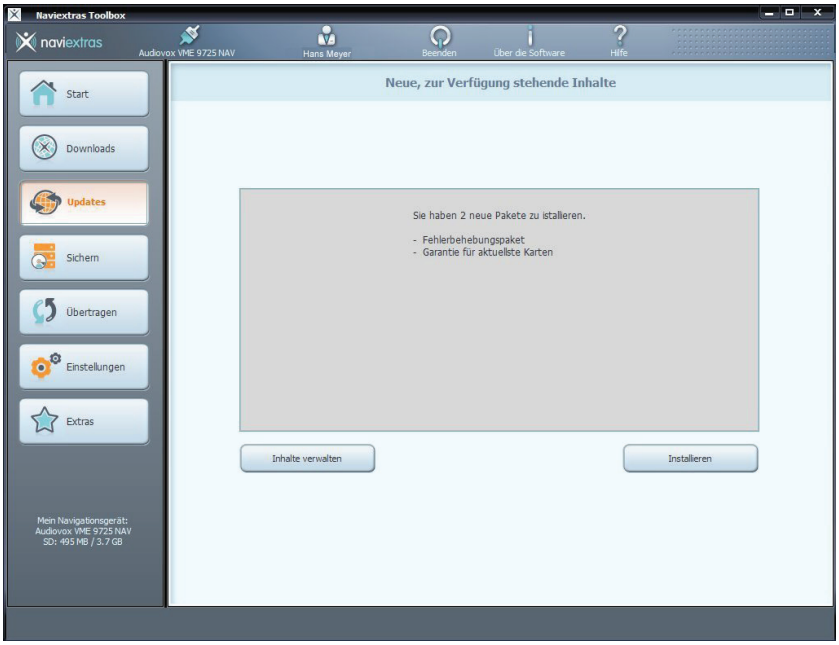

B) MANUELLE AUSWAHL DER UPDATES

Um zu prüfen, welche Updates verfügbar sind, drücken Sie **Inhalte verwalten** anstelle von **Installieren**.

Sie sehen nun eine Weltkarte mit den verfügbaren Updates.

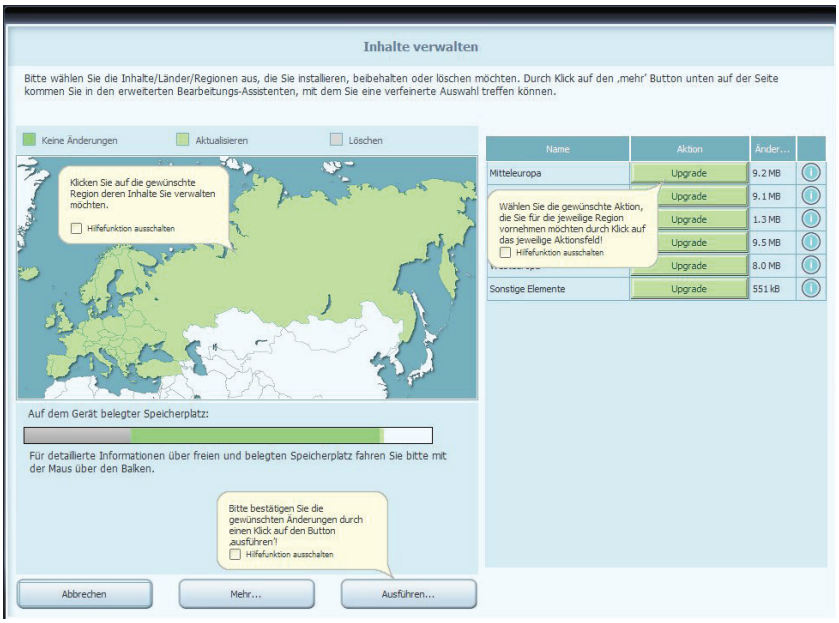

14. Wählen Sie die gewünschten Updates/Länder aus mit einem Häkchen, und drücken Sie **Ausführen**.

    Die Toolbox beginnt nun mit dem Download des angewählten Kartenmaterials und speichert es auf der SD-Karte.

15. Drücken Sie **Beenden**, um die Toolbox zu beenden.

Für weitere Information bezüglich der Kartengarantie (LMG) und der Updates besuchen Sie bitte die Internet-Seite ***www.naviextras.com***.

SIE HABEN FRAGEN ODER BENÖTIGEN UNTERSTÜTZUNG?

Interessante Supportthemen:

- AKTUALISIERUNGSLEITFADEN
- WIRD MEIN GERÄTETYP UNTERSTÜTZT?
- PC-TOOL HERUNTERLADEN
- TECHNISCHER SUPPORT